RD68 LIEN - Aménagement du tronçon
entre l'A750 à Bel-Air et la RD986 au Nord de Saint-Gély-du-Fesc
Dossier de demande d'enregistrement au tritre des ICPE - Rubrique 2515-1

Plan d'ensemble - Unités de concassage - criblage de la butte D2

2

M15163
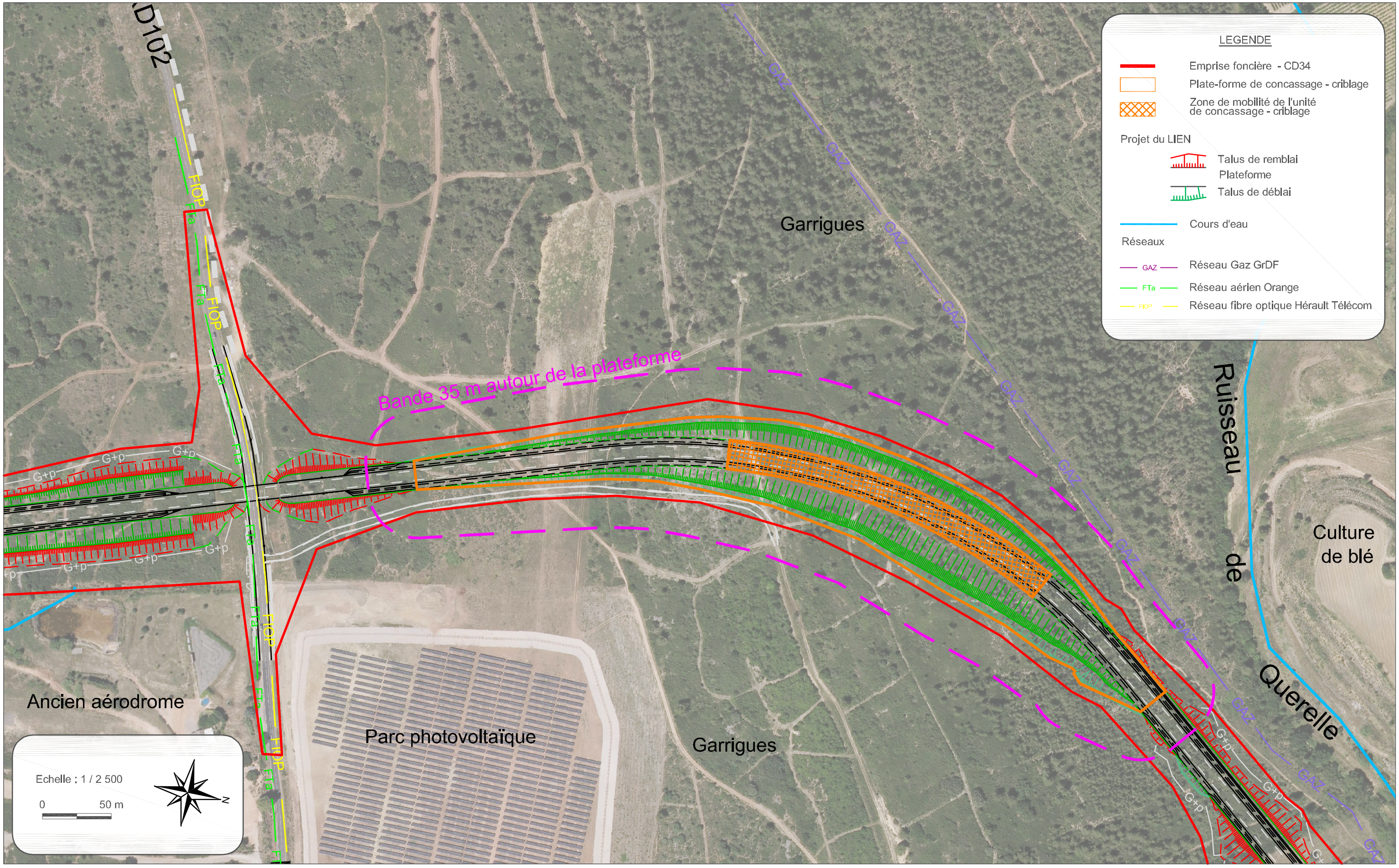
Source : SITETUDES